

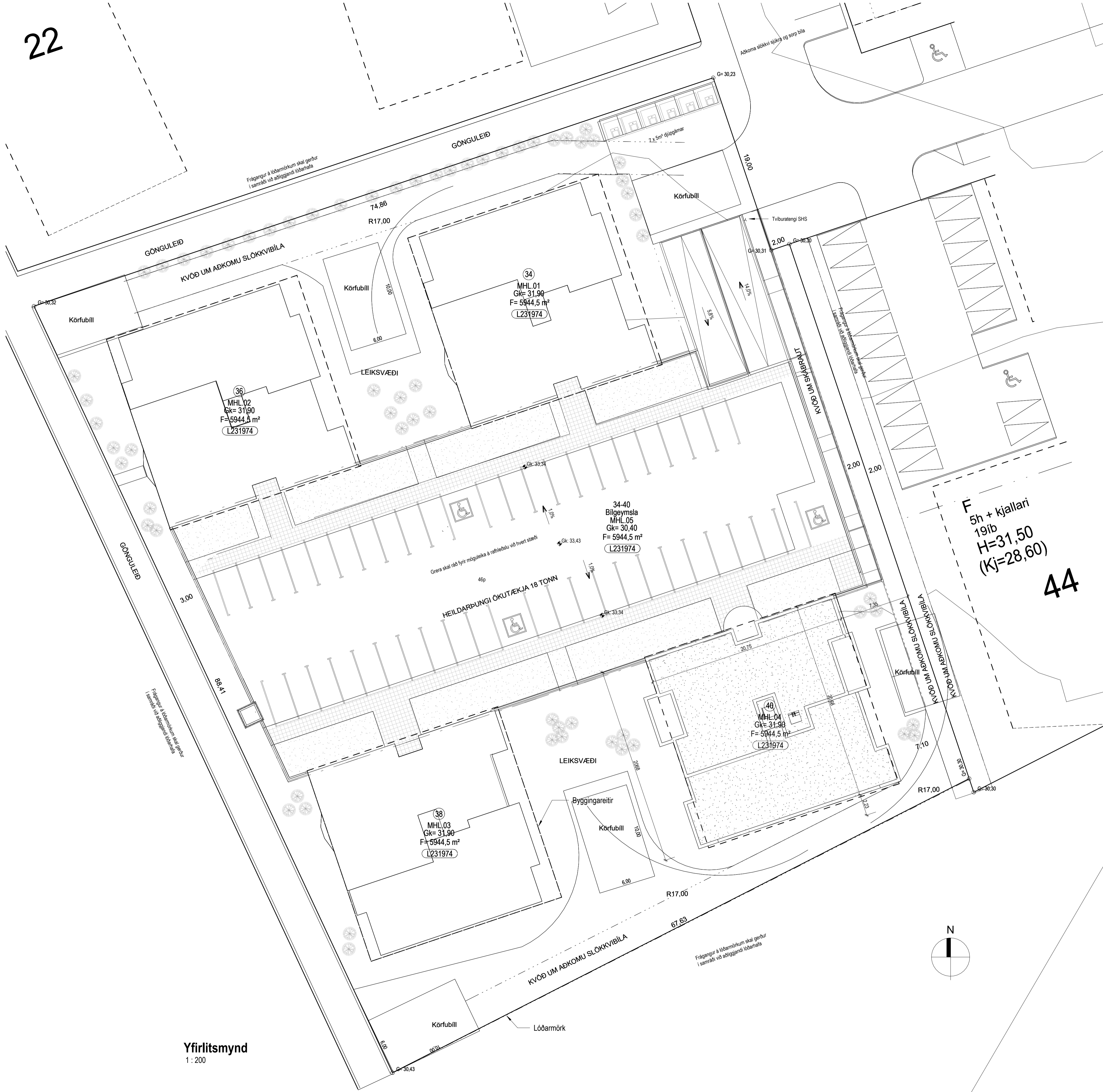



Tákn



Yfirlitsmynd  
1 : 200

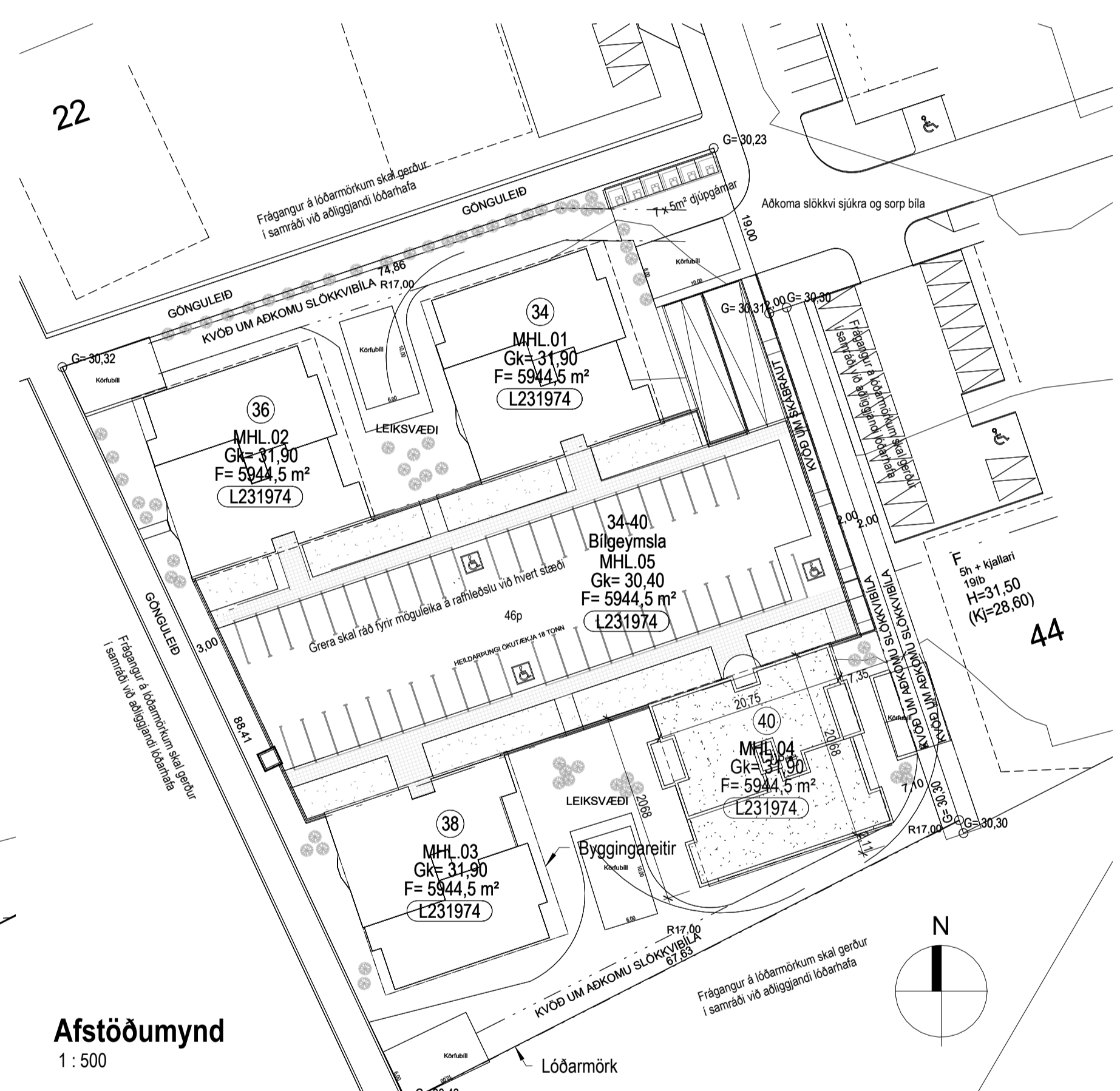

Afstöðumynd  
1 : 500

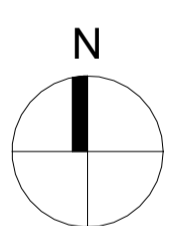

Útg.	Dags.	Lýsing	Nafn
------	-------	--------	------

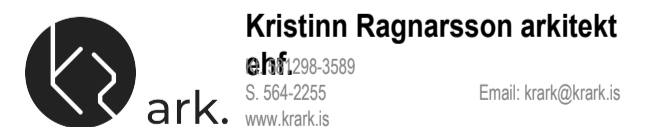
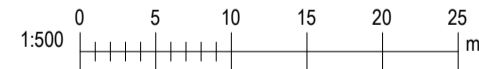

Kristinn Ragnarsson arkitekt  
ehf. 238 3589  
S. 594 2255  
www.trark.is  
Email: krark@trark.is

Áshamar 40 Mhl04  
Hafnarfjörður

Landeignanúmer: L231974 Staðgreinir: 1400-1-XXXXXXX

Afstöðumynd og yfirlitsmynd

Fjöltylishis	Aðaluppdráttir
Verknúmer: 24024IF	Aðalhönnuður: Kristinn Ragnarsson
Mælikvarði: As indicated	120944-2659
Dagsetning: 12.04.2024	Hönnunarsjóni: Kristinn Ragnarsson
Hönnun: KR RM	120944-2659
Verkefnastjórn: KR	Blað: Útgáfa:
Teiknaði: Author	L102
Yfirfarið: Checker	

**Tákn**

GN	= Gólfúrfall	Brúnatákn	
BN	= Þakúrfall	BR	= Brú
SN	= Svalanúrfall	BR1	= Brú 1
LR	= Lofttæsting	BR2	= Brú 2
VLR	= Væðum lofttæsting	BR3	= Brú 3
PK	= Póstkassar	BR4	= Brú 4
NL	= Neyðarjós	BR5	= Brú 5
BO	= Björgunarpopp	BR6	= Brú 6
R	= Reykskipting	BR7	= Brú 7
HSL	= Handkláttaketi	BR8	= Brú 8
ÚT	= Merktur útgangur	BR9	= Brú 9
HV	= Hitaveita	BR10	= Brú 10
VV	= Varmveita	BR11	= Brú 11
RR	= Rafmagnaveita	BR12	= Brú 12
UK	= Útkrani	BR13	= Brú 13
DS	= Dyrasími	BR14	= Brú 14
BO	= Felldugi við björgunarpopp	BR15	= Brú 15
BR	= Brúnaþanga	BR16	= Brú 16
SL	= Stigleiðsla	BR17	= Brú 17
SL	= Stigleiðsla út	BR18	= Brú 18
SL	= Stigleiðsla brunavíðunarkerfis	BR19	= Brú 19
IN	= Inntak	BR20	= Brú 20
BL	= Blástæði fyrir fatala	BR21	= Brú 21



AU-Hæð kjallari  
1: 100

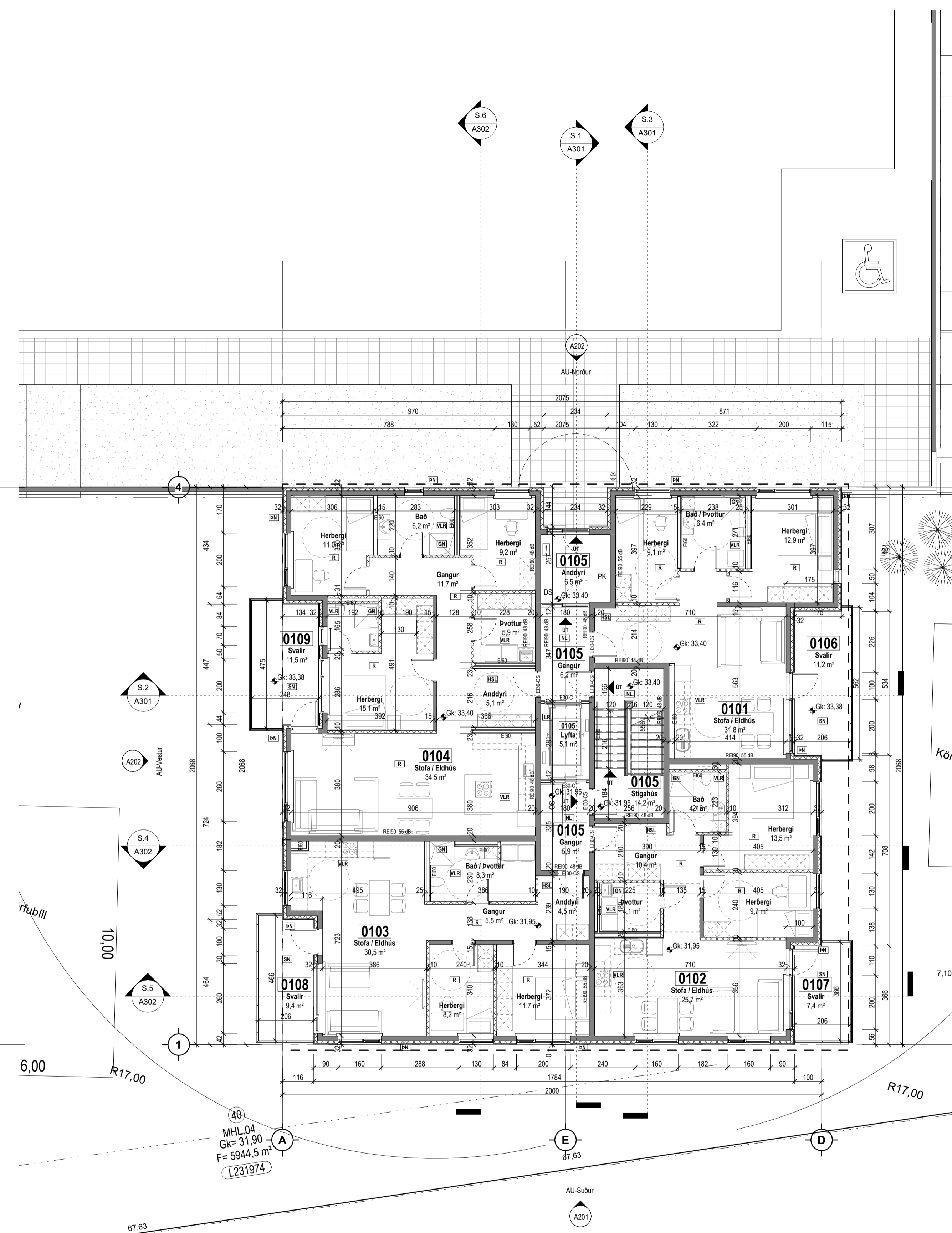

AU-Hæð 1  
1: 100

Útg.	Dags.	Lýsing	Nafn
------	-------	--------	------

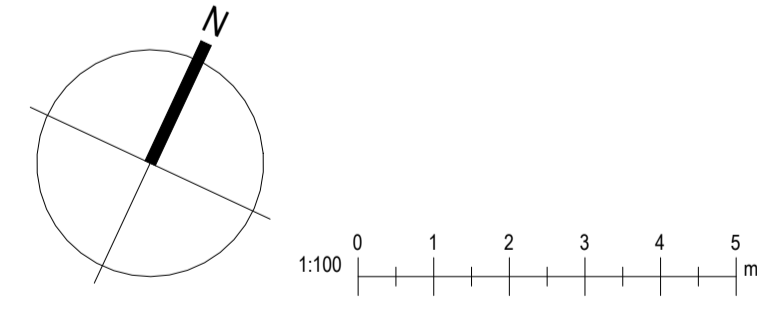

Kristinn Ragnarsson arkitekt  
ehf. 238-3589  
S. 594-2255  
www.krak.is  
Email: krak@krak.is

Áshamar 40 Mhl04  
Hafnarfjörður

Landeignanúmer:	L231974	Staðgreinir:	1400-1-XXXXXXX
<b>Grunnmynd kjallara og 1. hæð</b>			
Fjölbýlishús		Aðaluppdráttir	
Verknúmer:	24024IF	Aðalhönnuður:	Kristinn Ragnarsson
Mælikvarði:	1: 100	Dagsetning:	12.04.2024
Dagsetning:	12.04.2024	Hönnunartíðni:	Kristinn Ragnarsson
Hönnun:	KR RM	Verkefnastjórn:	KR
Verkefnastjórn:	KR	Bláa:	Útgáfa:
Teiknað:	Author	<b>A101</b>	
Yfirtíðni:	Checker		

Tákn		
GN	= Gólfúrfall	Brunatákn
BN	= Þakúrfall	
SN	= Svalnúrfall	
LR	= Loftfæsting	Veggir og hæðaskil
VLR	= Væðnúm loftfæsting	EI60
PK	= Póstkassar	EI90
NL	= Neyðarjös	A-EI60
BO	= Björgunarpop	A-EI120
R	= Reykskipting	REI60
HSL	= Handkláttakáki	REI120
ÚT	= Merktur útgangur	A-REIM120
HV	= Hitaveita	Hundur
VV	= Varmveita	E30-CS
RR	= Rafnagsveita	E100-CS
UK	= Útkrani	EI60-CS
DS	= Dyrasími	Gluggar
BO	= Felldugi við björgunarpop	E30
BR	= Brunastanga	
SL	= Stigleiðsla	
SL	= Stigleiðsla út	
ST	= Stjórnstöð brunavörðunarkerfis	
IN	= Inntak	
FA	= Blástæði fyrir fatala	

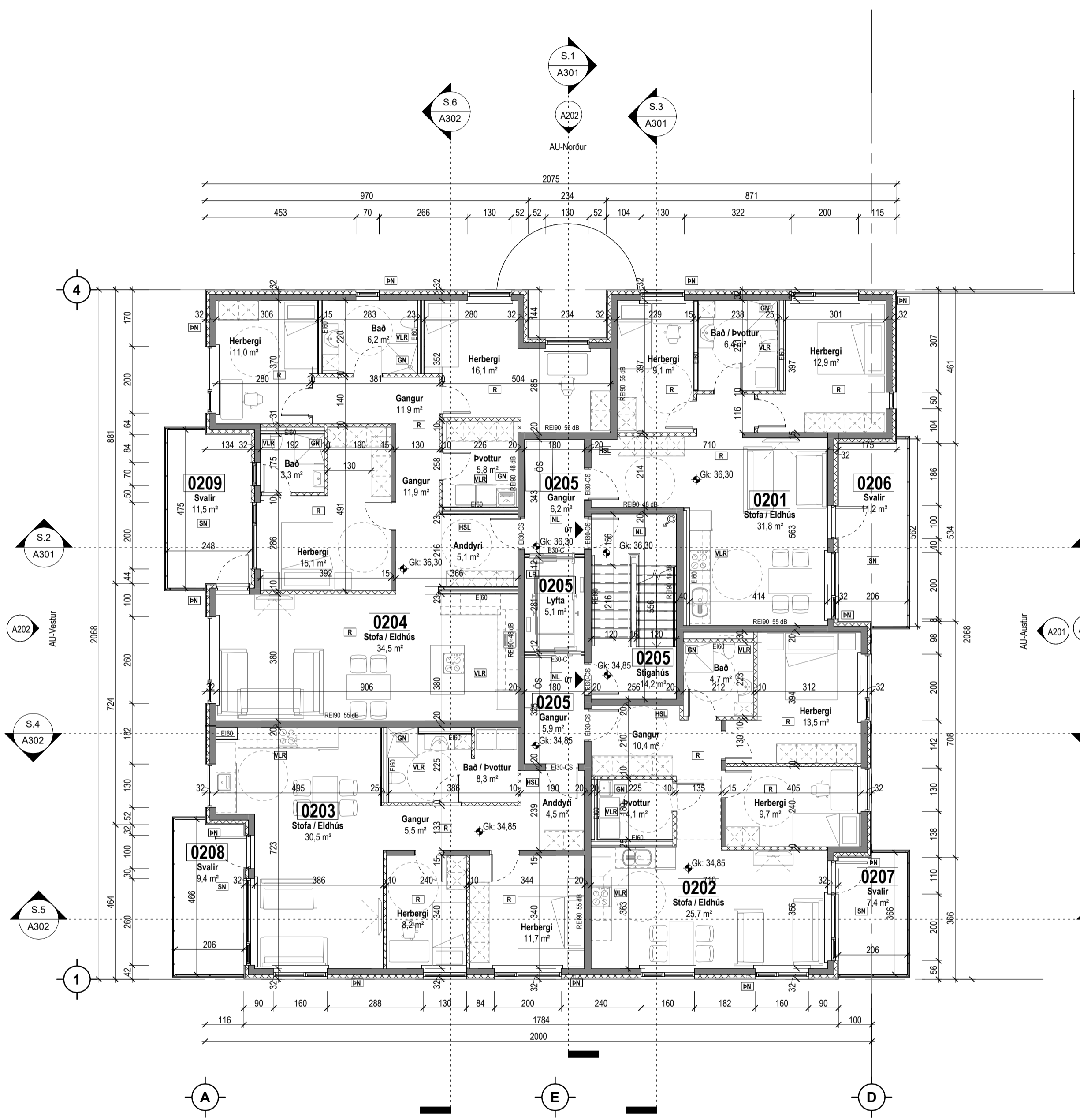

**AU-Hæð 2**  
1:100

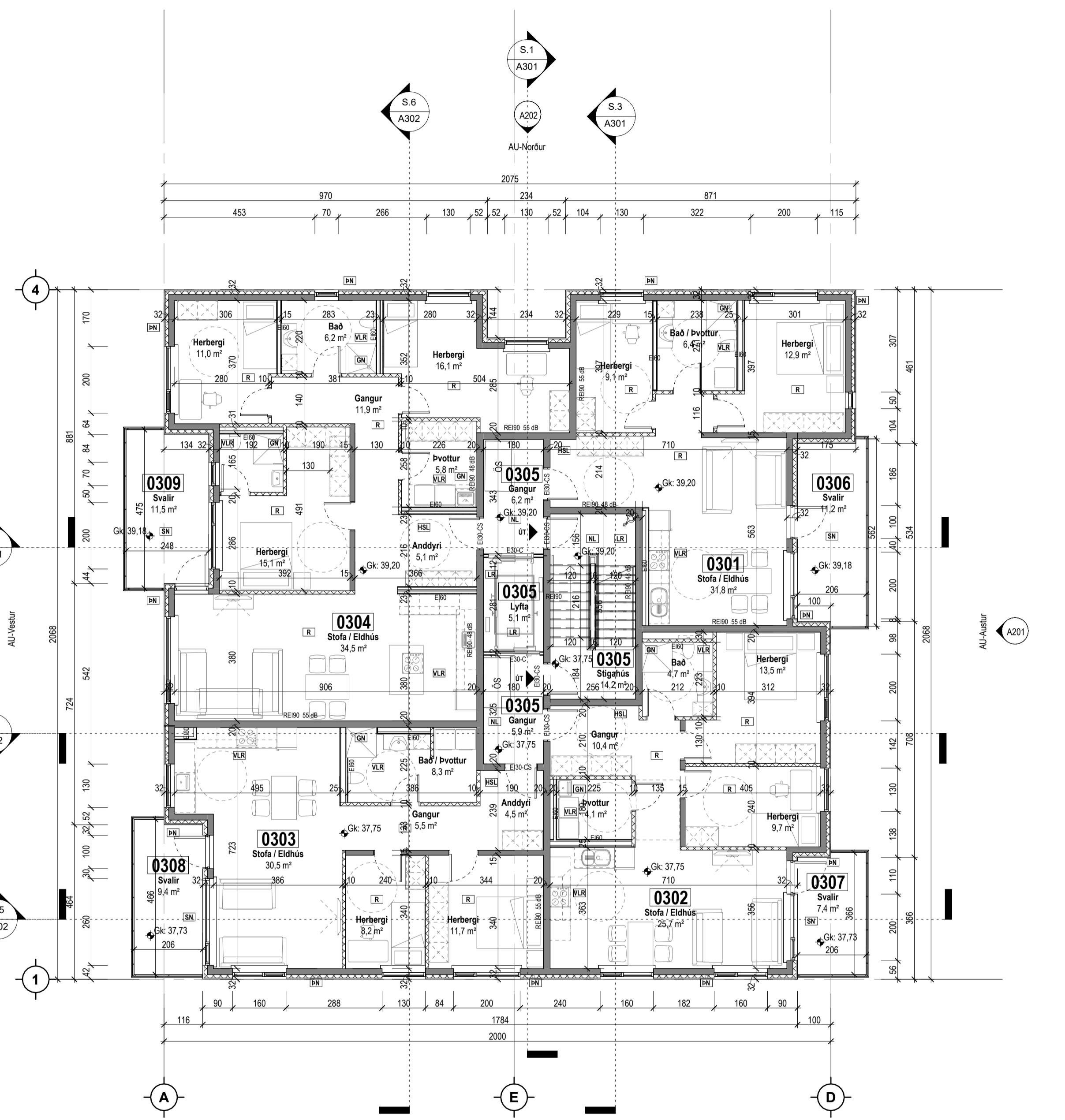

**AU-Hæð 3**  
1:100

Útg. Dags. Lýsing Nafn

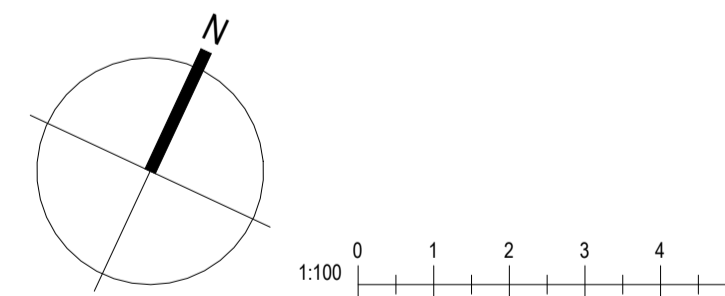

**Kristinn Ragnarsson arkitekt**  
ehf. 2008-3589  
S. 594-2255  
www.krark.is  
Email: krark@krark.is

**Áshamar 40 Mh104**  
**Hafnarfjörður**

Landeignanúmer: L231974 Staðgreinir: 1400-1-XXXXXXX

Grunnmynd 2. og 3. hæð

Fjölbýlishúsið	Aðaluppdrættir
Verknúmer: 24024IF	Aðalhönnuður: Kristinn Ragnarsson
Mælikvarði: 1:100	Mönnun: KR RM
Dagsetning: 12.04.2024	Hönnunartíðni: Kristinn Ragnarsson
Verkefnastjórn: KR	Blá: 120944-2669
Teiknaði: Author	Útgáfa: A102
Yfirfariði: Checker	

Tákn		
GN	= Gólfúrfall	Brunatákn
BN	= Þakúrfall	
SN	= Svöluúrfall	Veggir og hæðskil
LR	= Lofttæsting	E100
VLR	= Væðnum lofttæsting	A-E100
PK	= Póstkassar	A-E1120
NL	= Neytarþjós	RE100
BO	= Björgunarpopp	RE1120
R	= Reykskipting	A-REIM120
HSL	= Handklóttaketi	
ÚT	= Merktur útgangur	Hundir
HV	= Hitaveita	E300-CS
VV	= Varmveita	E100-CS
RR	= Rafnagsveita	E160-CS
UK	= Útkrani	
DS	= Dyrasími	Gluggar
BO	= Felldugi við björgunarpopp	E30
BR	= Brunaslanga	
SL	= Stigleiðsla	
SL	= Stigleiðsla út	
ST	= Stjórnstöð brunavörðunarkerfis	
INT	= Inntak	
BL	= Blástæði fyrir fatala	

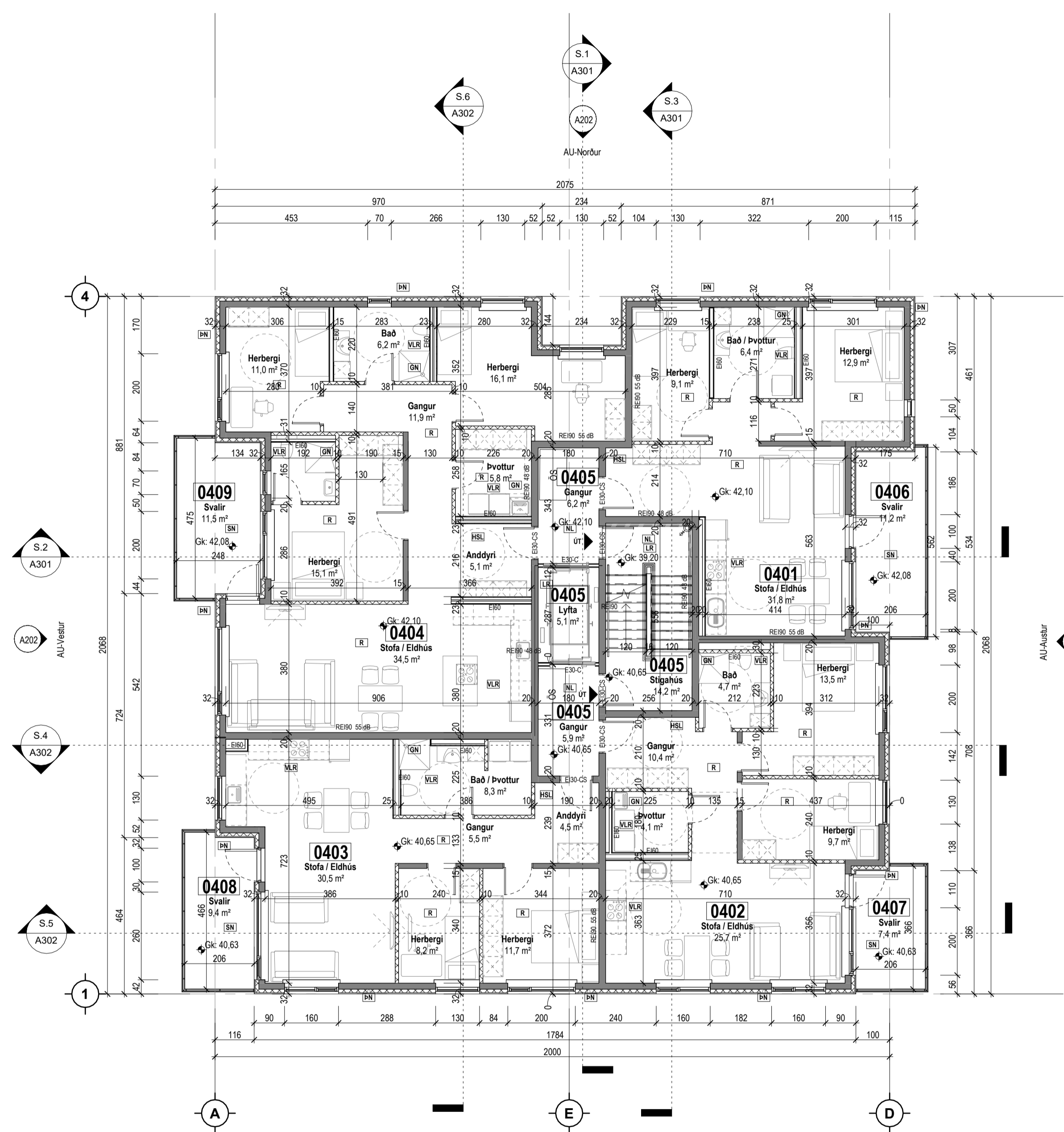

AU-Hæð 4  
1:100

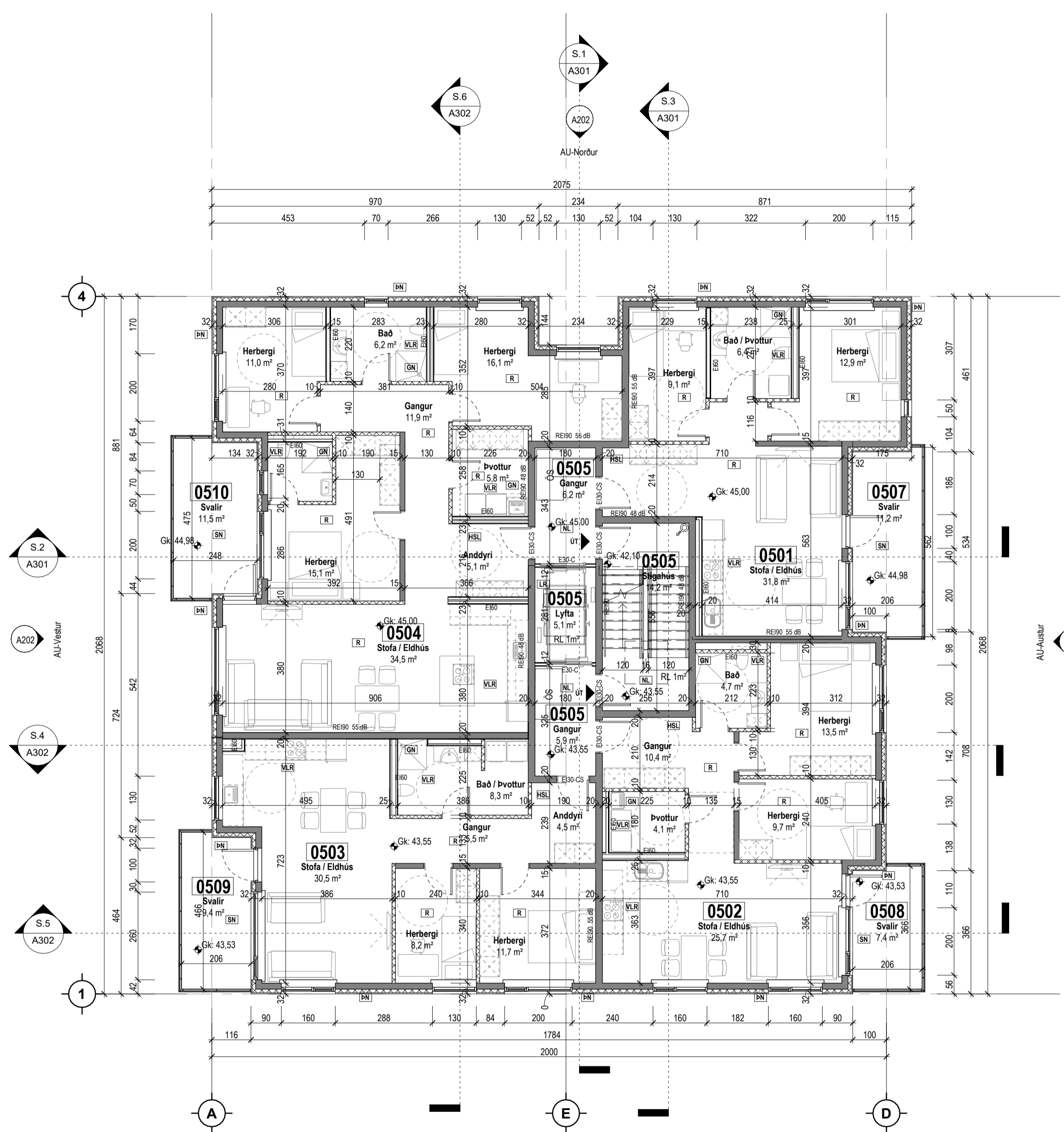

AU-Hæð 5  
1:100

Útg. Dags. Lýsing Nafn

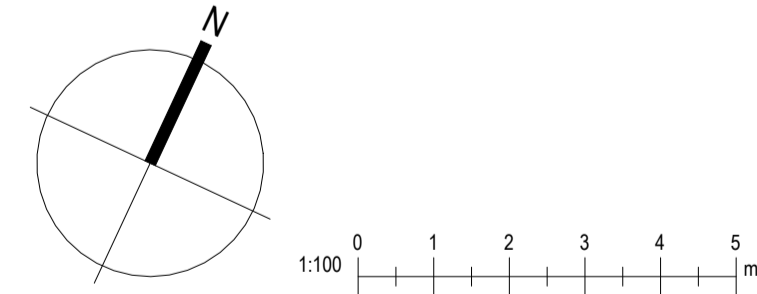

Kristinn Ragnarsson arkitekt  
ehf. 2008-3589  
S. 594-2255  
www.krark.is  
Email: kristinn@krark.is

Áshamar 40 Mh104  
Hafnarfjörður

Landeigisnúmer: L231974 Staðgreinir: 1400-1-XXXXXXX

Grunnmynd 4. og 5. hæð

Fjölbýlishús	Aðaluppdráttir
Verknúmer: 24024IF	Aðalhöfundur: Kristinn Ragnarsson
Mælikvarði: 1:100	120944-2669
Dagsetning: 12.04.2024	Hönnunartíðni: Kristinn Ragnarsson
Hönnun: KR RM	120944-2669
Verkefnastjórn: KR	Bláa: Útgáfa:
Teiknaði: Author	A103
Yfirfarið: Checker	

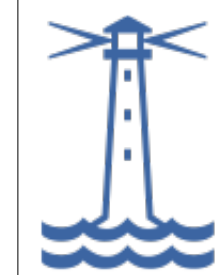

**Tákn**

GN	= Gólfúrfall	Brunatákn
BN	= Þakúrfall	E60
SN	= Svælnúrfall	E90
LR	= Lofttæsting	A-E60
VLR	= Væðnám lofttæsting	A-E120
PK	= Póstkassar	RE60
NL	= Neyðarljós	RE120
BO	= Björgunarpopp	A-REIM20
R	= Reykskyngjan	
HSL	= Hændsákkvitabaki	
ÚT	= Merktur útgangur	
HV	= Hitaveita	
VV	= Varmveita	
RR	= Rafnagsveita	
UK	= Útkrani	
DS	= Dyrasími	
BO	= Fellið við björgunarpopp	Hundur
BR	= Brunaslanga	E30-CS
○	= Stigleiðsla	E100-CS
○	= Stigleiðsla út	E160-CS
□	= Stjórnað brunavörðunarkerfis	Oluggar
□	= Inntak	E30
□	= Blástæði fyrir fatala	

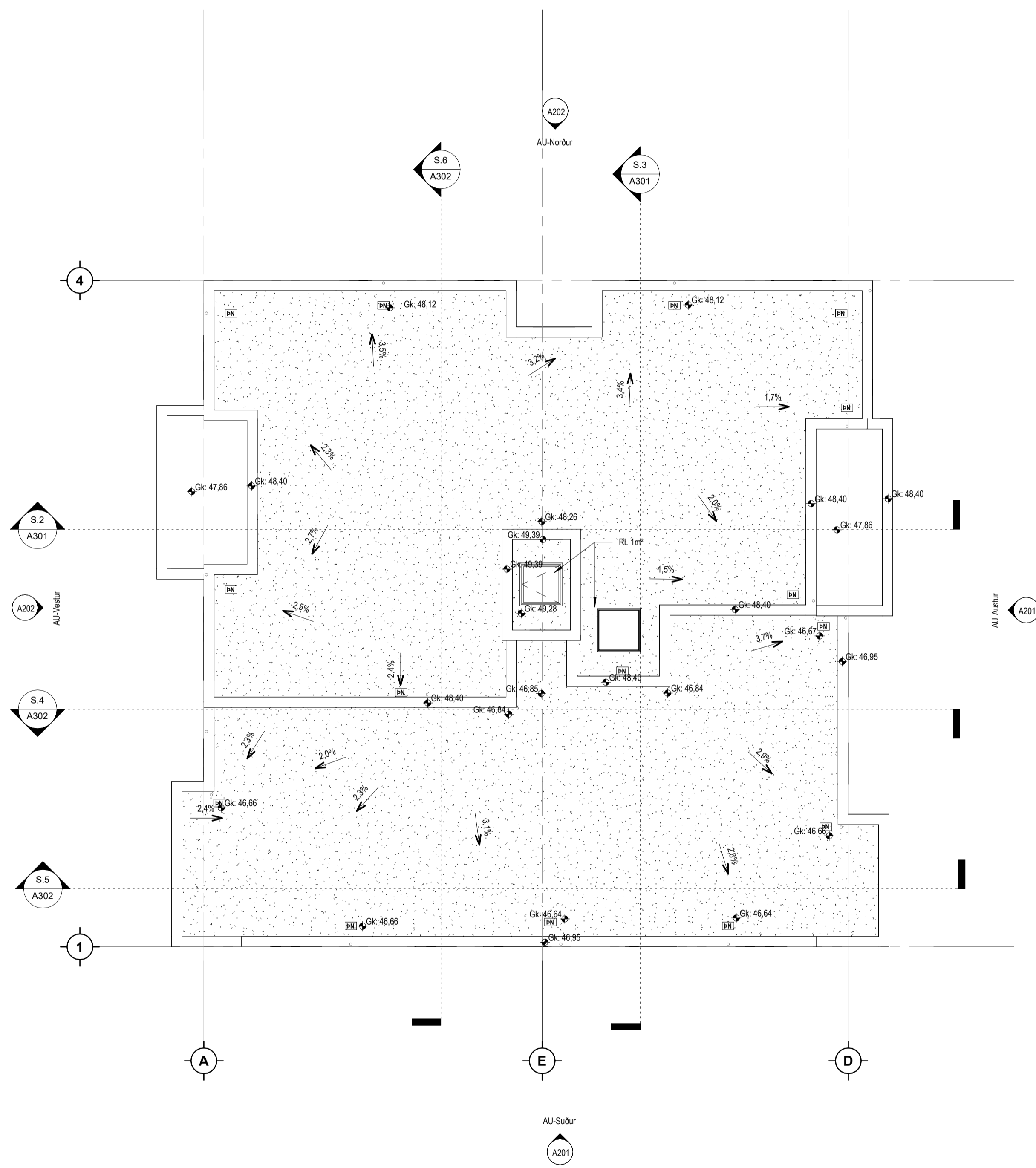

**AU-Hæð þak**  
1 : 100

Útg.	Dags.	Lýsing	Nafn
------	-------	--------	------

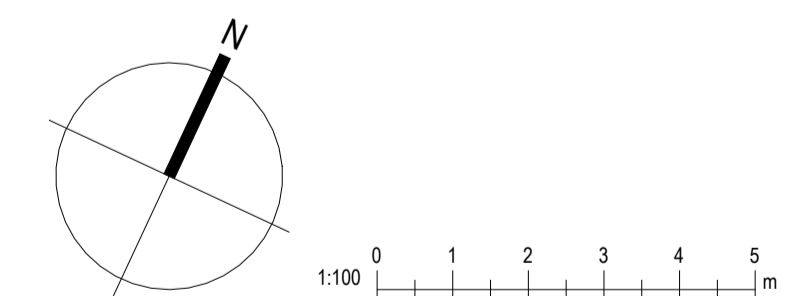

**Kristinn Ragnarsson arkitekt**  
ehf. 238-3589  
S. 594-2255  
www.krark.is  
Email: krark@krark.is

**Áshamar 40 Mh104**  
Hafnarfjörður

Landeignanúmer: L231974 Staðgreinir: 1400-1-XXXXXXX

**Grunnmynd þak**

Fjölþýðing	Aðaluppdráttir
Verknúmer: 24024IF	Aðalhönnuður: Kristinn Ragnarsson
Mælikvarði: 1 : 100	120944-2669
Dagsetning: 12.04.2024	Hönnunarsjórn: Kristinn Ragnarsson
Hönnun: KR RM	120944-2669
Verkefnastjórn: KR	Blá: Útgáfa:
Teiknað: Author	<b>A104</b>
Yfirfarið: Checker	

**Tákn**

GN	= Gólfúrfall	Brunatákn
PN	= Þakúrfall	Veggir og hæðaskil
SN	= Svælnúrfall	EI60
LR	= Lofttæsting	EI90
VL	= Væðunúrfall	A-EI120
PK	= Póstkassar	REI60
NL	= Neyðarjós	REI120
BO	= Björgunarpopp	A-REIM120
R	= Reykskipting	Hundur
HSL	= Hæðskilvotaki	E30-CS
ÚT	= Merkur útgangur	EI60-CS
HV	= Hitaveita	EI60-CS
VV	= Varmveita	E30
RR	= Rafnagsveita	Oluggar
UK	= Útkrani	E30
DS	= Dyrasími	
BO	= Felldugi við björgunarpopp	
BR	= Brunaslanga	
SL	= Stigleiðsla	
SL	= Stigleiðsla út	
ST	= Stjórnað brunavörðunarkerfis	
INT	= Inntak	
BL	= Blástæði fyrir fatala	

**AU-Austur**  
 1:100



**AU-Suður**  
 1:100

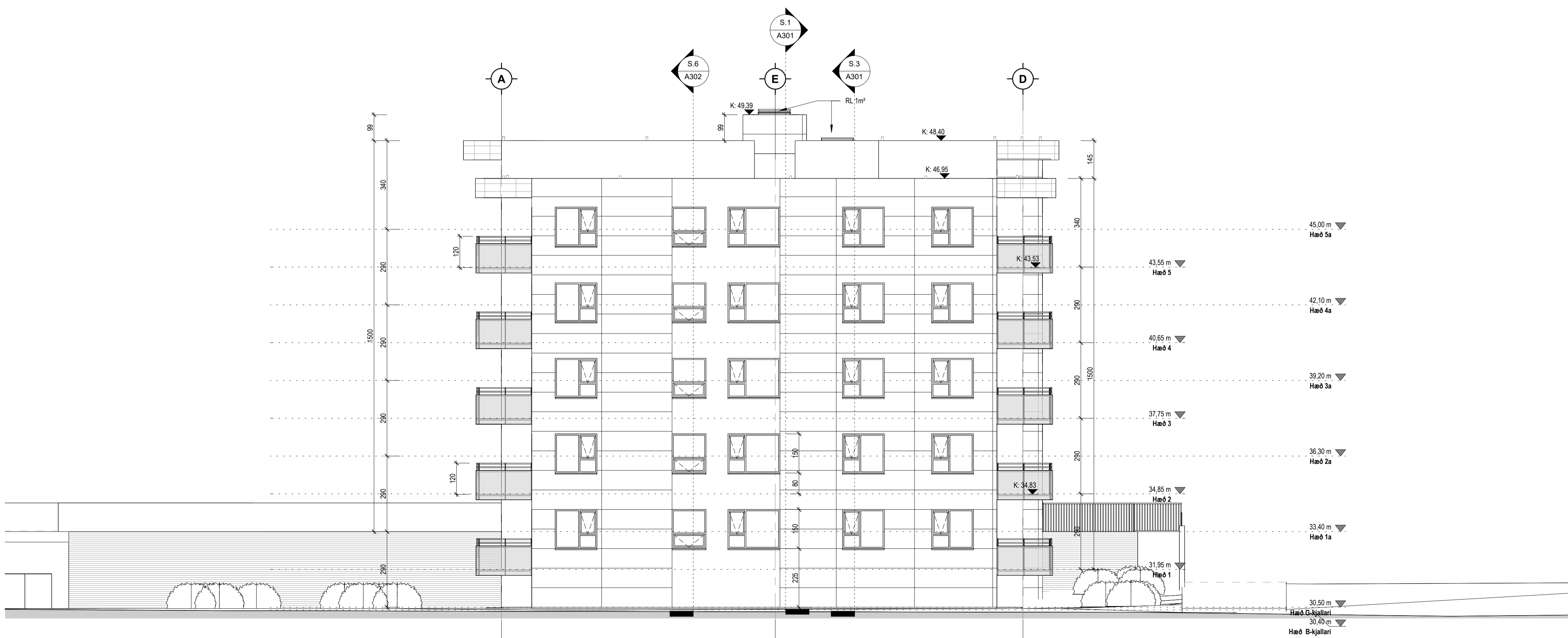

Útg.	Dags.	Lýsing	Nafn
------	-------	--------	------

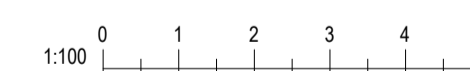

**Kristinn Ragnarsson arkitekt**  
 ehf. 238-3589  
 S. 594-2255  
 Email: krark@krark.is  
 www.krark.is

**Áshamar 40 MhI04**  
**Hafnarfjörður**

Landeignanúmer: L231974 Staðgreinir: 1400-1-XXXXXXX

**Útlit austur og suður**

Fjölbýlishús	Aðaluppdrættir
Verknúmer: 24024IF	Aðalhönnuður: Kristinn Ragnarsson
Mælikvarði: 1:100	Hönnunartíðni: Kristinn Ragnarsson
Dagsetning: 12.04.2024	Hönnun: KR RM 120944-2669
Verkefnastjórn: KR	Blað: Útgáfa:
Teiknaði: Author	A201
Yfirfarið: Checker	

**Tákn**

GN	= Gólfúrfall	Brunatákn
PN	= Þakúrfall	
SN	= Svæluúrfall	Veggir og hæðaskil
LR	= Lofttæsting	EI60
VLR	= Væðnum lofttæsting	EI90
PK	= Póstkassar	A-EI120
NL	= Neyðarjós	REI60
BO	= Björgunarpopp	REI120
R	= Reykskipting	A-REIM120
HSL	= Hæðskilvotaki	
ÚT	= Merktur útgangur	
HV	= Hitaveita	Hundur
VV	= Varmveita	E30-CS
RR	= Rafnagsveita	EI60-CS
UK	= Útkrani	EI60-CS
DS	= Dyrasími	Oluggar
BO	= Felliðgi við björgunarpopp	E30
BR	= Brunaslanga	
○	= Stigleiðsla	
○	= Stigleiðsla út	
□	= Stjórnaðó brunavörðunarkerfis	
□	= Inntak	
□	= Blástæði fyrir fatala	

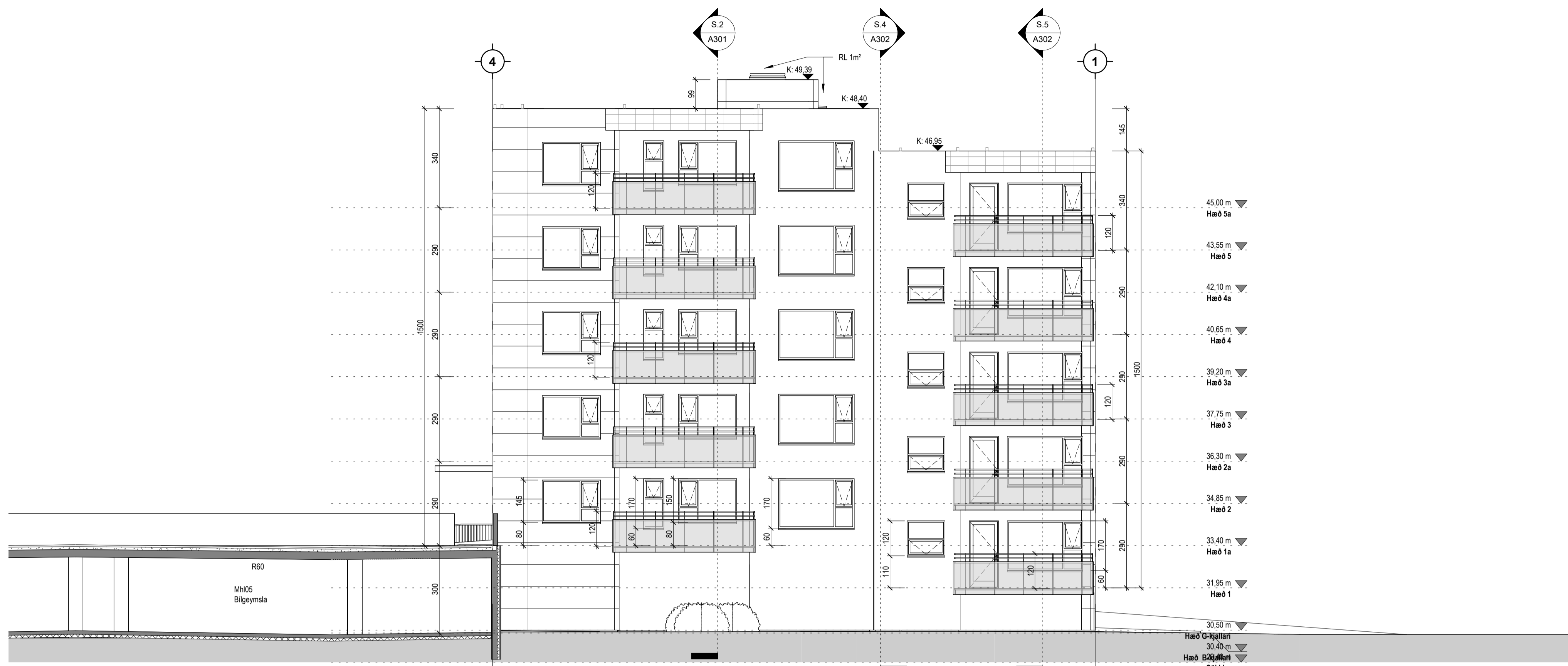

AU-Vestur  
1:100

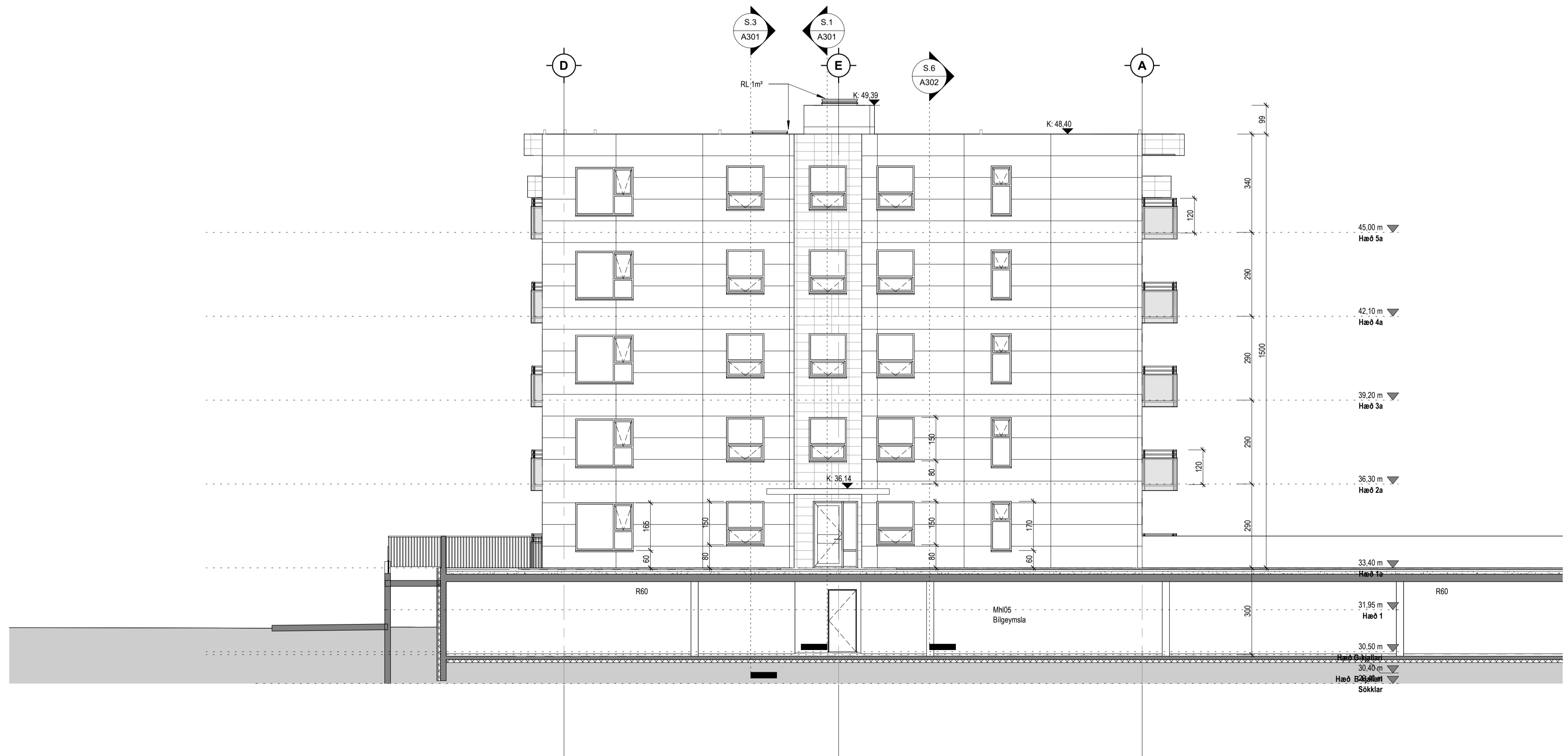

AU-Norður  
1:100

Útg.	Dags.	Lýsing	Nafn
------	-------	--------	------



Kristinn Ragnarsson arkitekt  
ehf. 238-3589  
S. 594-2255  
www.krark.is  
Email: krark@krark.is

Áshamar 40 MhI04  
Hafnarfjörður

Landheitanúmer: L231974 Staðgreinir: 1400-1-XXXXXXX

Útlit vestur og norður

Fjölbýlishús	Aðaluppdrættir
Verknúmer: 24024IF	Aðalhönnuður: Kristinn Ragnarsson
Mælikvarði: 1:100	120944-2669
Dagsetning: 12.04.2024	Hönnunarsjórni: Kristinn Ragnarsson
Hönnun: KR RM	120944-2669
Verkefnastjórn: KR	Blá: Útgáfa:
Teiknað: Author	A202
Yfirfarið: Checker	



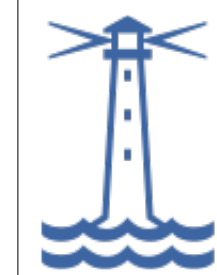

Samþykkt  
Hafnarfjörður  
Byggingarfulltrúi

**Tákn**

GN	= Gólfhurfall	Brunatákn
BN	= Þakhurfall	E60
SN	= Svafurfall	E90
LR	= Lofttæsting	A-E120
VLR	= Væðunin lofttæsting	REI120
PK	= Póstkassar	A-REIM120
NL	= Neyðarjös	
BO	= Björgunarpopp	
R	= Reykskyngi	
HSL	= Handslökkvitaki	
ÚT	= Merkur útgangur	
HV	= Hitaveita	
VV	= Varmveita	
RR	= Rafmagnsveita	
UK	= Útkrni	
DS	= Dyrasími	
BO	= Felliðgi við björgunarpopp	
BR	= Brunaslanga	
SI	= Sligleisla	
SI	= Sligleisla út	
SI	= Stjómstöð brunavíðvörðunarkerfis	
INT	= Inntak	
BL	= Blástæði fyrir fatala	

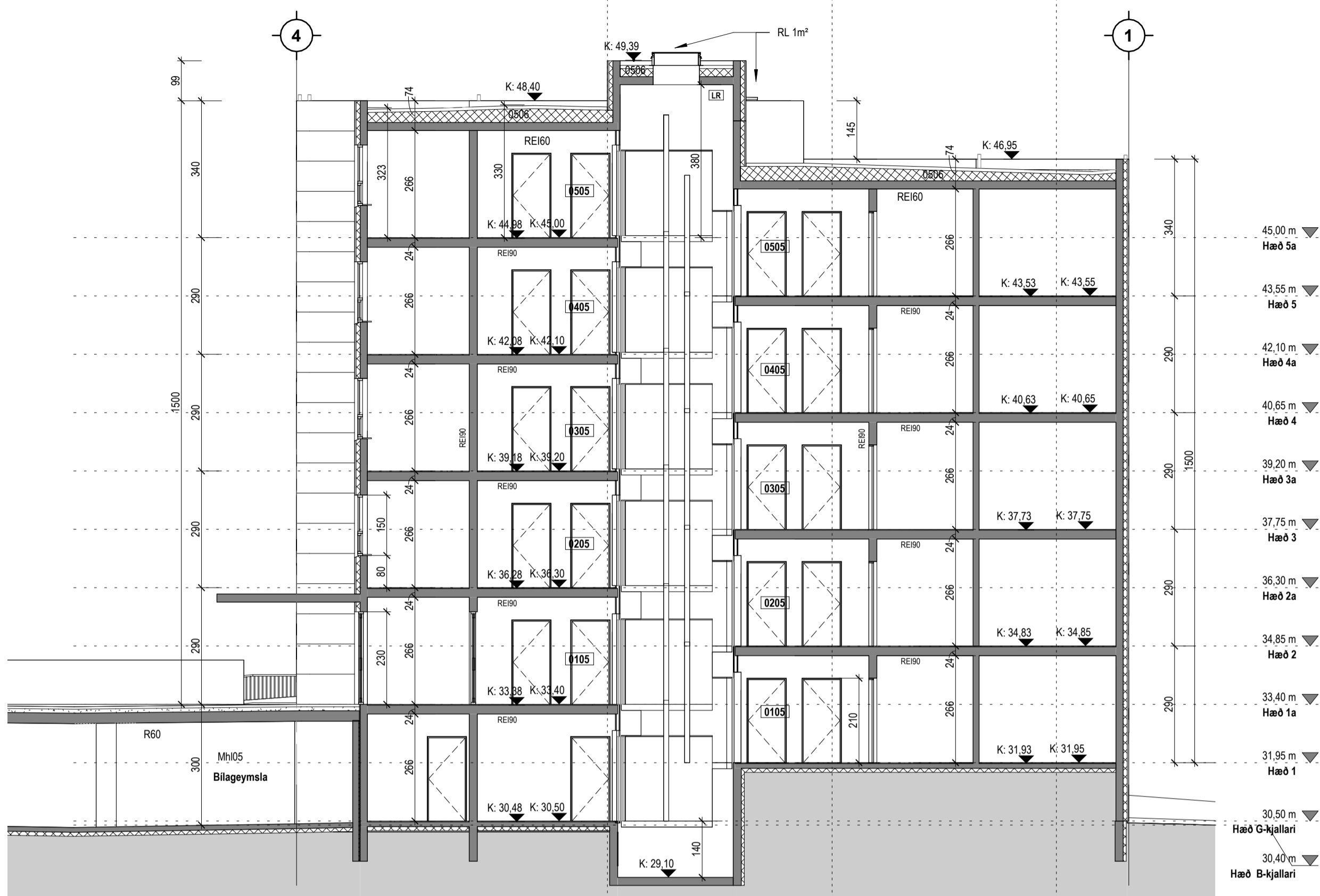

Snið 1  
1:100

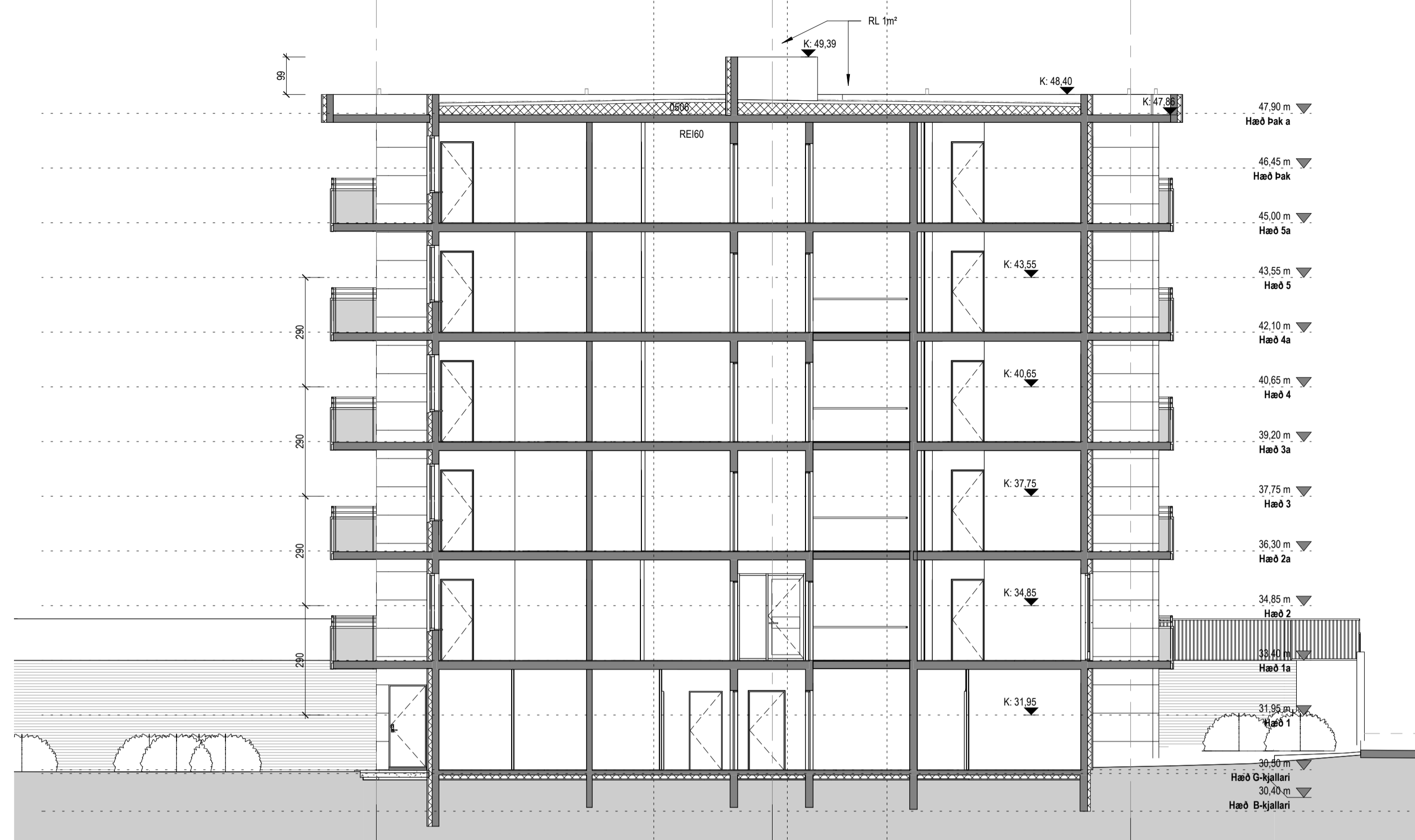

Snið 2  
1:100

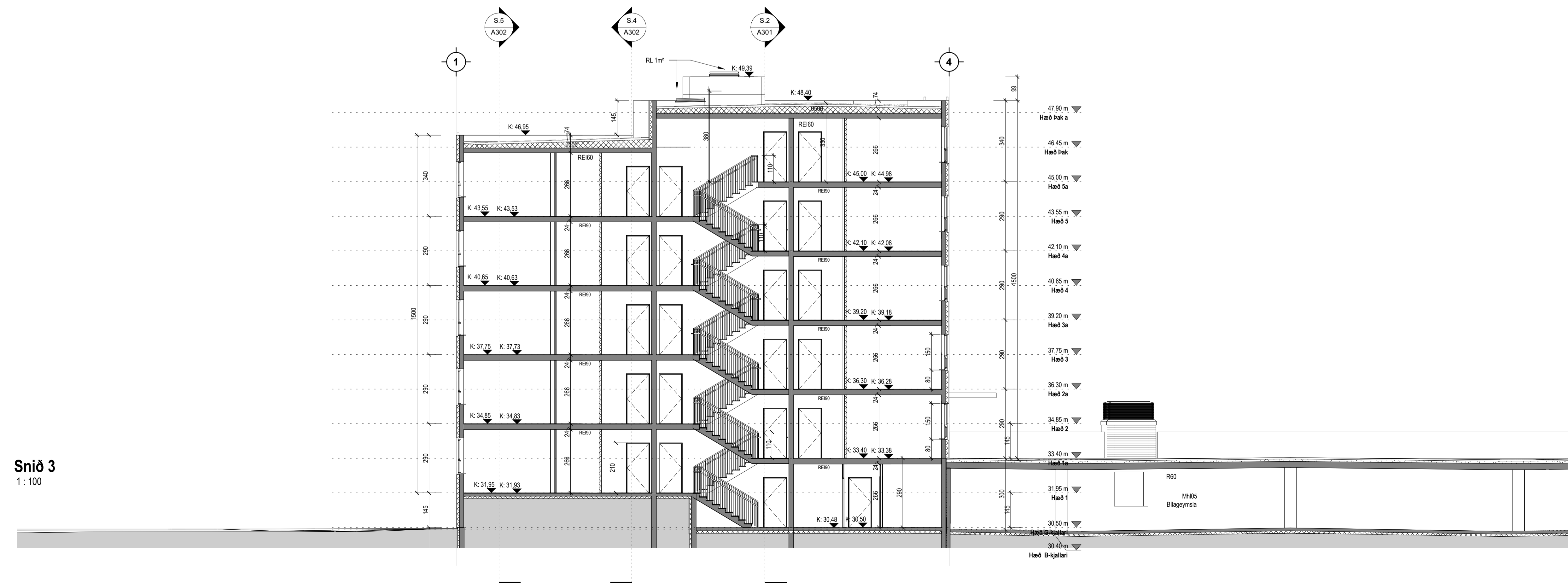

Snið 3  
1:100

Útg.	Dags.	Lýsing	Nafn
------	-------	--------	------

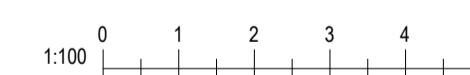

Kristinn Ragnarsson arkitekt  
ehf. 238-3589  
S. 594-2255  
www.trark.is  
Email: kristn@trark.is

Áshamar 40 Mh104  
Hafnarfjörður

Landeignanúmer: L231974 Staðgreinir: 1400-1-XXXXXXX

Snið 1-3

Fjölbýlishús	Aðaluppdrættir
Verknúmer: 24024IF	Aðalhönnuður: Kristinn Ragnarsson
Mælikvarði: 1:100	120944-2669
Dagsetning: 12.04.2024	Hönnunartíðni: Kristinn Ragnarsson
Hönnun: KR RM	120944-2669
Verkefnastjórn: KR	Blá: Útgáfa:
Teiknaði: Author	A301
Yfirfarið: Checker	

Tákn		
GN	= Gólfúrfall	Brunatákn
BN	= Þakúrfall	E60
SN	= Svafnúrfall	A-E60
LR	= Lofttæsting	A-E120
VLR	= Væðunin lofttæsting	RE120
PK	= Póstkassar	A-REIM120
NL	= Neyðarljós	
BO	= Björgunarpopp	
R	= Reykskipting	
HSL	= Handstjórnstaki	
ÚT	= Merktur útgangur	
HV	= Hitaveita	
VV	= Varmveita	
RR	= Rafmagnsveita	
UK	= Útkrani	
DS	= Dyrasími	
BO	= Felliðstigi við björgunarpopp	
BR	= Brunastanga	
SI	= Stigleiðsla	
SI	= Stigleiðsla út	
SI	= Stigleiðsla brunavíðvörðunarkerfis	
IN	= Inntak	
BI	= Blástæði fyrir fatala	
		Hundur
		E30-CS
		E100-CS
		E160-CS
		Oluggar
		E30

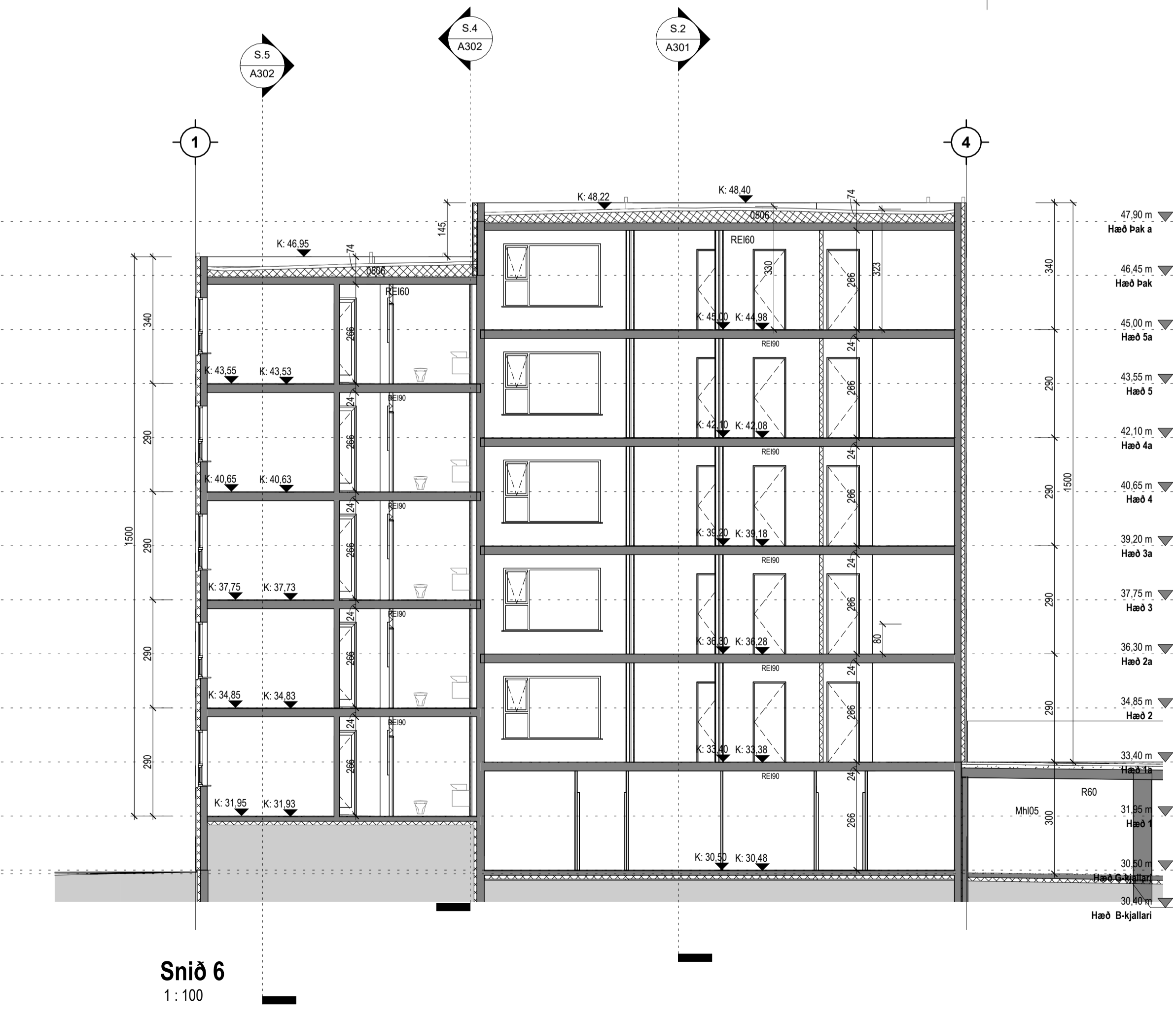
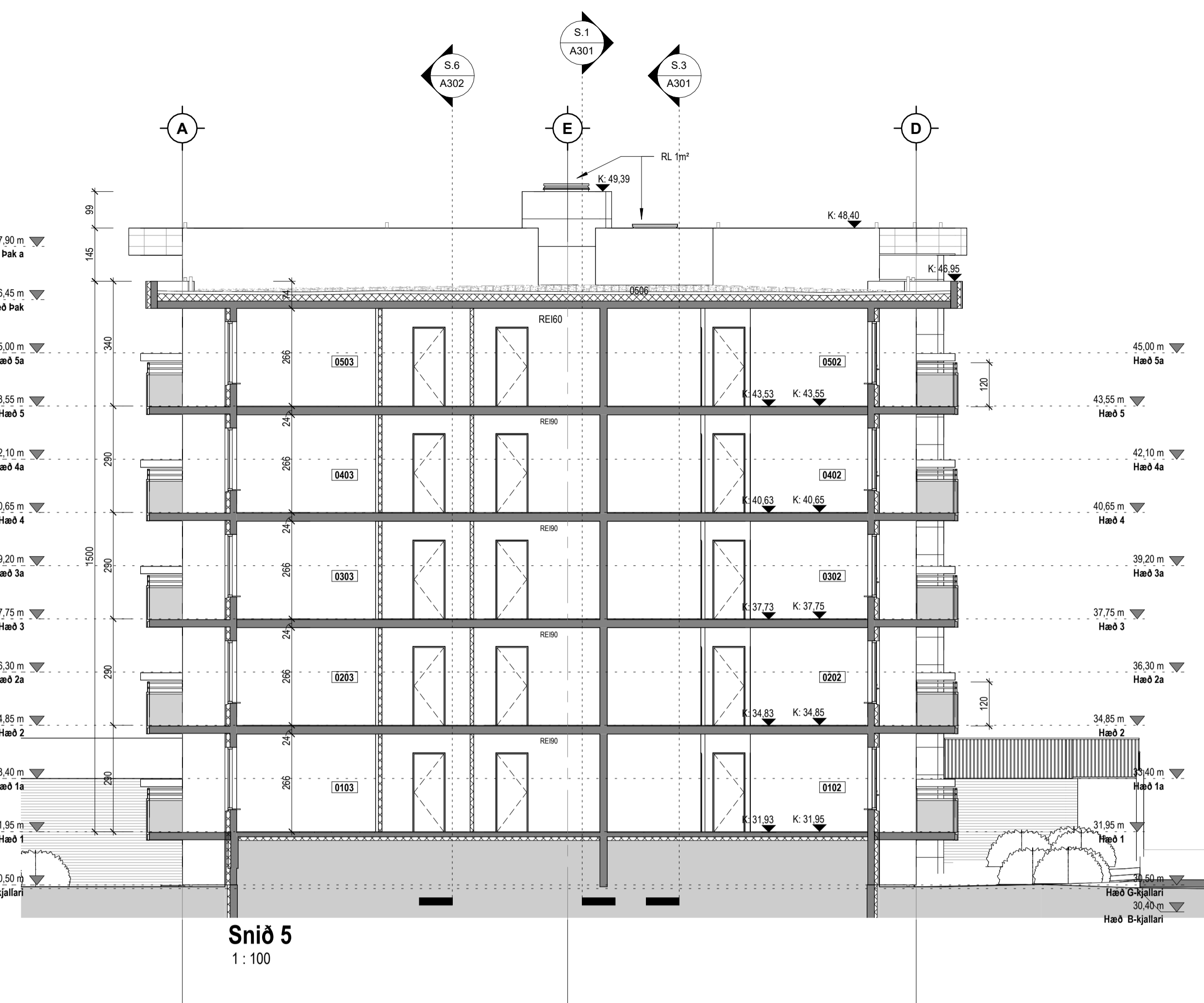
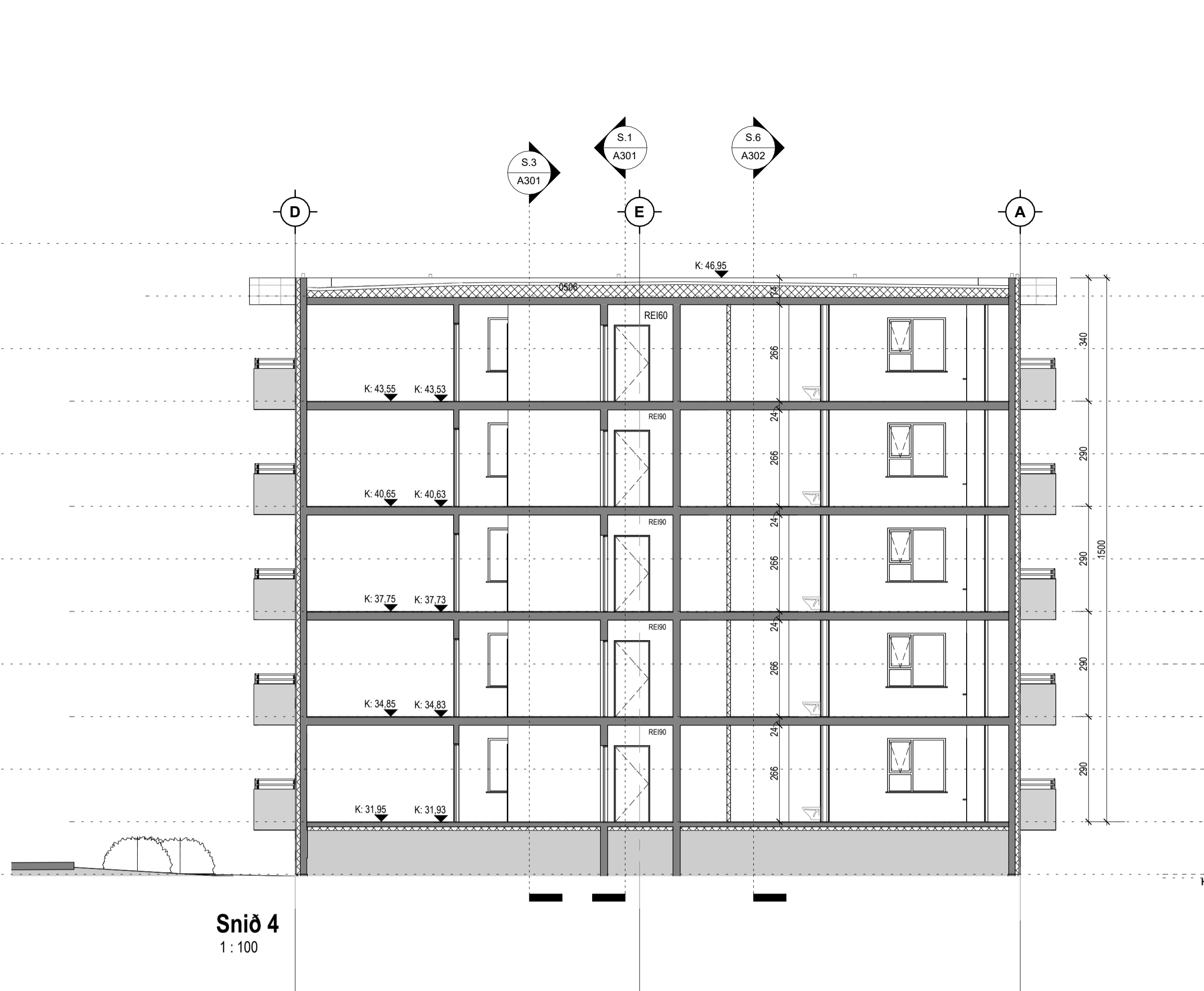

Útg.	Dags.	Lýsing	Nafn



Kristinn Ragnarsson arkitekt  
ehf. 238-3589  
S. 594-2255  
www.krark.is  
Email: krark@krark.is

Áshamar 40 Mh104 Hafnarfjörður	
Landeignanúmer: L231974	Staðgreinir: 1400-1-XXXXXXX
Snið 4-6	
Fjölbýlishús	Aðaluppdráttir
Verknúmer: 24024IF	Aðalhönnuður: Kristinn Ragnarsson
Mælikvarði: 1:100	120944-2669
Dagsetning: 12.04.2024	Hönnunartjórn: Kristinn Ragnarsson
Hönnun: KR RM	120944-2669
Verkefnastjórn: KR	Blá: Útgáfa:
Teiknað: Author	A302
Yfirfarið: Checker	



### Björgunarsvæði og aðkoma körfubíla

Undirlag stiga fyrir aðkomu körfubíls, bæði innan lóðar og á stíg, þarf að þola heildarþunga körfubíls (27t) eða (18t) á 2 öxa.  
 Svæði til uppstillingar fyrir körfubíla þarf að þola heildarþunga körfubíla (27t) og punktálag undir stöðfætur (17,5t), svæði þurfa að vera lárétt.

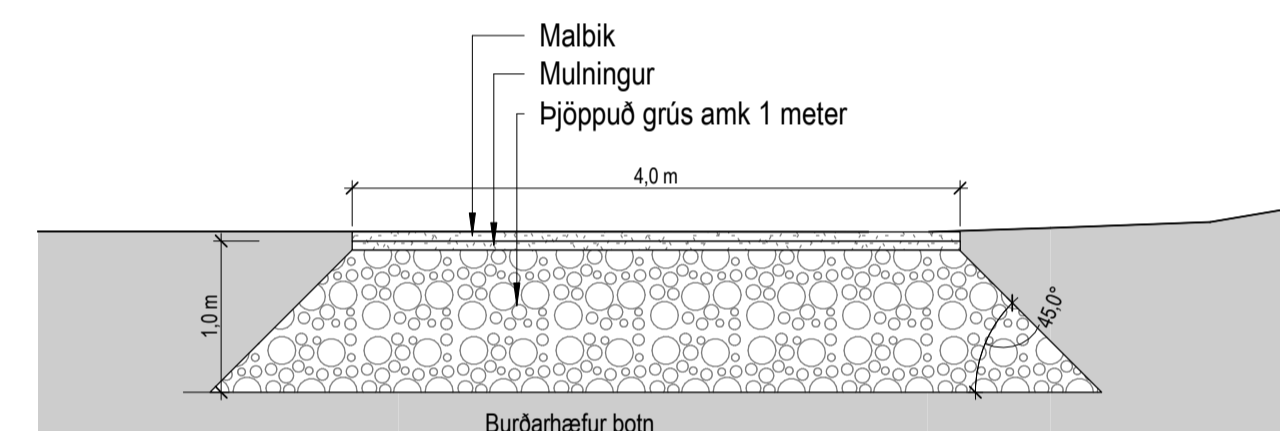

Snið í göngustíg milli lóða 40 og 44

1 : 50

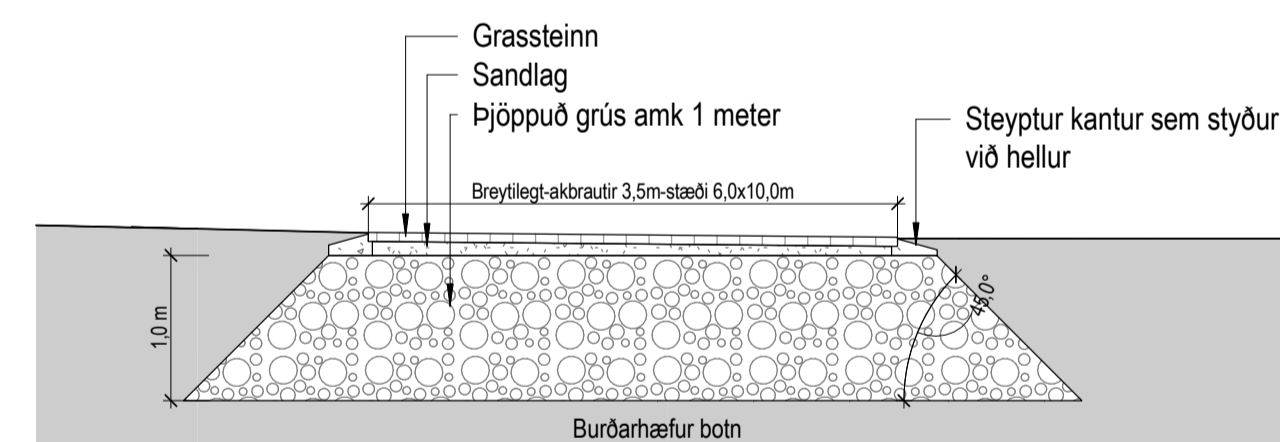

Snið í aksturleiðir á lóð og stæði körfubíla

1 : 50

Útg.	Dags.	Lýsing	Nafn
------	-------	--------	------

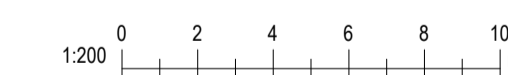

Fjölþýlishús	Aðaluppdrættir
Verknúmer: Y1000XX	Aðalhömuður:
Mallikvarði: As indicated	Dagsetning: dd.mm.yyyy
Hönnun: KR RM	Hönnunartjóni:
Verkefnastrjóri: KR	Blað: Útgáfa:
Teiknaði: RM	L102
Yfirfarið: KR RM	



Afstöðumynd  
 1 : 200